



**Championnat inter régional des clubs feeder
Zone Nouvelle Aquitaine / Occitanie
Lac de Malaurens, Lac de Monestié et Port
Castelsarrasin (82) 25 et 26 mai 2024**



Epreuve devant respecter le règlement sportif de la Commission Eau Douce de la FFPS



SPORT PROPRE = SPORT SANS DOPAGE

Infos SITE et SECTEURS

Poissons dominants	Secteur A, B, et C : gardons, poissons chats, carpes, carrassins, brèmes.
Poissons dominants	Secteur D : gardons, plaquettes, brèmes, ides, silures.
Poissons dominants	Secteur E : gardons, plaquettes, ablettes, brèmes.

	Accès	Points GPS	Chariot
Secteur A	160, chemin de Bordette 82100 Castelsarrasin.	44,049964, 1,066705	Non.
Secteur B	48, chemin de la Gaure 82100 Castelsarrasin.	44,048754, 1,069072	Non.
Secteur C	160, chemin de Bordette 82100 Castelsarrasin.	44,051059, 1,070284	Non.
Secteur D	290, chemin de Malaurens 82100 Castelsarrasin	44,034479, 1,162532	Non.
Secteur E	18 avenue Jean Moulin 82100 Castelsarrasin	44,040118, 1,112728	Conseillé.

Anguille	Interdite
Brochet	60cms
Sandre	50cms
Truite	25cms

	Profondeur	Vitesse du courant Nul – Lent –Rapide -Violent
Secteur A	2m à 2m50	Nul.
Secteur B	1m80 à 2m20	Nul.
Secteur C	1m80 à 2m20	Nul.
Secteur D	2m50 à 3m50	Nul.
Secteur E	1m80 à 2m20	Lent à moyen en fonction des éclusés.

Secteur Lac Monestié

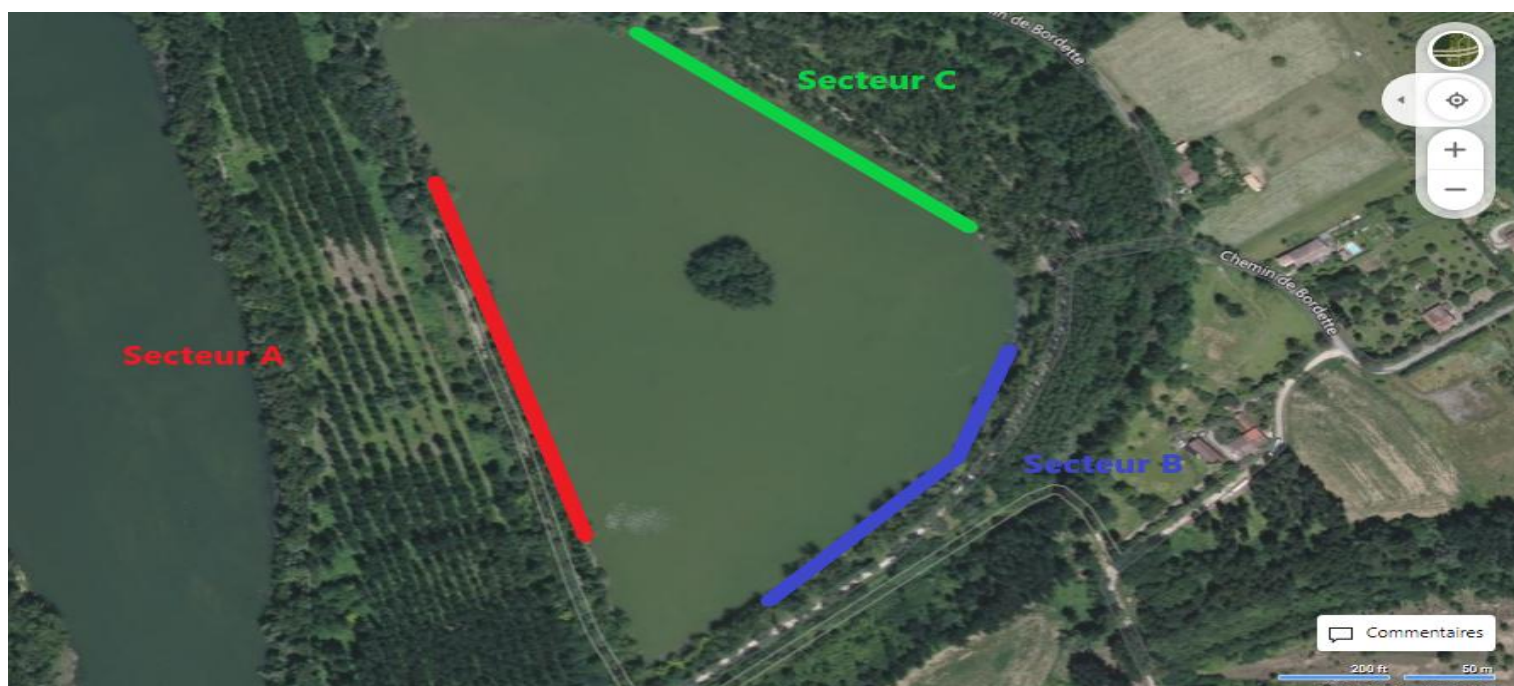

Secteur Lac de Malaurens



Secteur Port canal



Localisation des secteurs



LIMITATIONS

	Maximum	Particularités
Cannes	4m50.	
Amorce	12 litres.	Tamisés terres comprises.
Esches totales	2,5 litres.	Esches pour la pointe incluses.
Fouillis	½ litres.	Dont ¼ vers de vase MAXIMUM.
Vers de terre	½ litres non coupés.	Entiers

HORAIRES

	Manche1	Manche2
Rendez-vous	8h30	7h00
Tirage au sort	8h45	7h30
Entrée dans les box	9h00	8h00
Début des contrôles (*)	10h30	9h30
Amorçage	11h50	10h50
Début de la manche	12h00	11h00
5 minutes	16h55	15h55
Fin de la manche	17h00	16h00
Palmarès		17h30

(*) : Les esches doivent être présentées dans des boîtes mesure, sans maintien du couvercle.

Points de rendez-vous

	Sur place	Autre	Points GPS
Manche1	Oui	9 avenue Jean Moulin (parking salle des fêtes) 82100 Castelsarrasin	44,041757, 1,112154
Manche2	Oui	9 avenue Jean Moulin (parking salle des fêtes) 82100 Castelsarrasin	44,041757, 1,112154
Palmarès	Oui	9 avenue Jean Moulin (parking salle des fêtes) 82100 Castelsarrasin	44,041757, 1,112154

Informations diverses

	Nom	Téléphone	Mail
Responsable de l'épreuve	Alleysson Jérôme	06 79 36 24 66	commissionffpsed82@orange.fr
Inscription Nouvelle Aquitaine	AURIALT Philippe	05 49 45 98 45	pauriault@ffpsed.fr
Président CD 82 FFPS	Alleysson Jérôme	06 79 36 24 66	commissionffpsed82@orange.fr
Président AAPPMA Castelsarrasin	AUBILA Joel	06 25 95 70 92	joel.aubila@sfr.fr
Président Fédération pêche 82	DELCROS René	06 79 54 36 88	contact@fedepeche82.fr

Règlement particulier

Les inscriptions pour ce qualificatif inter régional, se font auprès de Philippe Auriault pour les clubs de la région Nouvelle Aquitaine et auprès de Jérôme Alleysson pour la région Occitanie. Chaque club devra s'acquitter de la somme de 50€ en liquide ou par chèque à l'ordre du CD 82 FFPS. L'ensemble des mises sera reversé aux équipes qui se verront qualifiées pour la finale, ce qui permettra à ces dernières de financer une partie de l'engagement de participation à la finale qui s'élève à 200€.

Restauration et hébergements

Hébergements :

- Camping du plan d'eau, Base de loisirs 82210 Saint Nicolas de la Grave tel : 05 63 95 50 00.
- Camping des Etangs, Lieu-dit des Escounouillots 2315 rte Angeville 82100 Garganvillar tel : 05 65 29 02 28.
- Hôtel Marceillac, 54 rue de l'égalité 82100 Castelsarrasin tel : 05 63 32 30 10.
- Office de Tourisme, allée Verdun 82100 Castelsarrasin tel : 05 63 32 01 39.

Restauration :

- Tutti Pizza, 3 rte de Toulouse 82100 Castelsarrasin tel : 07 49 81 22 51.
- Au café Chaud, Place de la liberté, 8 rue Edouard Herriot 82100 Castelsarrasin tel : 06 88 94 19 62.
- Sakura, 8 Bis avenue Maréchal Leclerc 82100 Castelsarrasin tel : 05 63 32 49 98.